CNTN 16-A

Chính Chúa là

Thánh Vịnh . 85

Martino

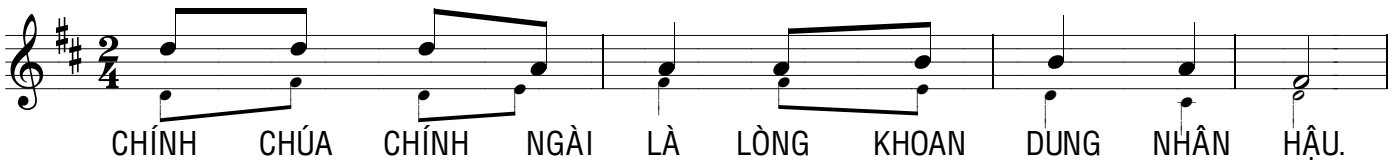

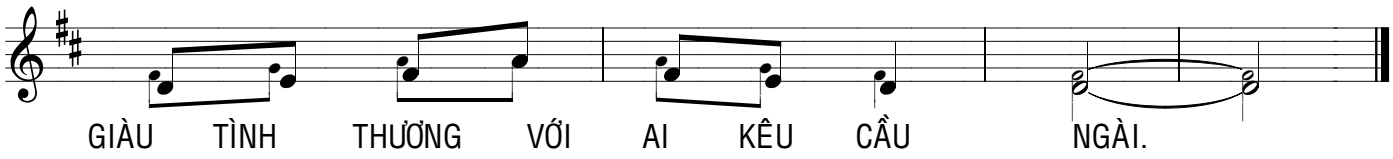

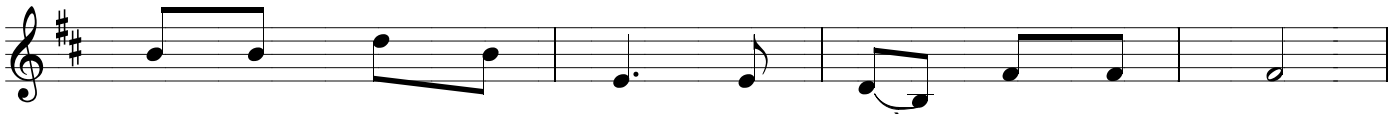

1. Muôn dân Chúa tác thành sẽ về bái kính Chúa.
2. Vì lòng Chúa khoan hồng nhân hậu luôn yêu thương.
3. Vì Ngài rất cao vời đã làm bao nhiêu công.
4. Nẻo đường Chúa, xin Ngài chỉ dạy cho con hay.
5. Con xin tán tạ Ngài với cả tâm can con.
6. Chúa đã đổ ân tình chan hòa trên thân con.

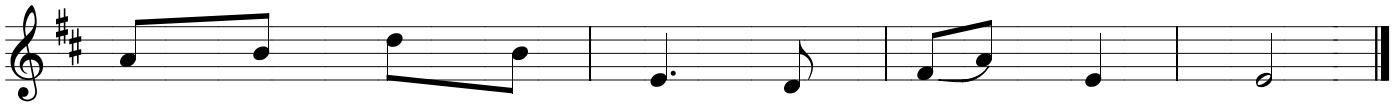

Và rồi Thánh Danh Ngài, họ sẽ tôn vinh.
Nguyện nghe tiếng con cầu giữa lúc gian truân.
Thượng Đế chính là Ngài, là Chúa cao tôn.
Để con bước theo đường hạnh phúc thiên thai.
Ngàn năm Thánh Danh Ngài nguyện sẽ suy tôn.
Ngài sẽ cứu con rời khỏi chốn âm ty.